PROVINCIA DI ROMA

REGIONE ORIENTALE

CARTA DEI DISSESTI E VULCANICO-STRUTTURALE

Realizzata sotto gli auspici della
Amministrazione Provinciale di ROMA
Assessorato LL.PP. e Assetto del Territorio

F. 144 (I SO, II, III NE-SE, IV NE-SE)
F. 145 (III SO-SE-NO)
F. 150 (I NO-NE-SE, II NE-SE, IV NE)
F. 151 (I SO-NO, III, IV); F. 158 (I SE-NE); F. 159 (IV)

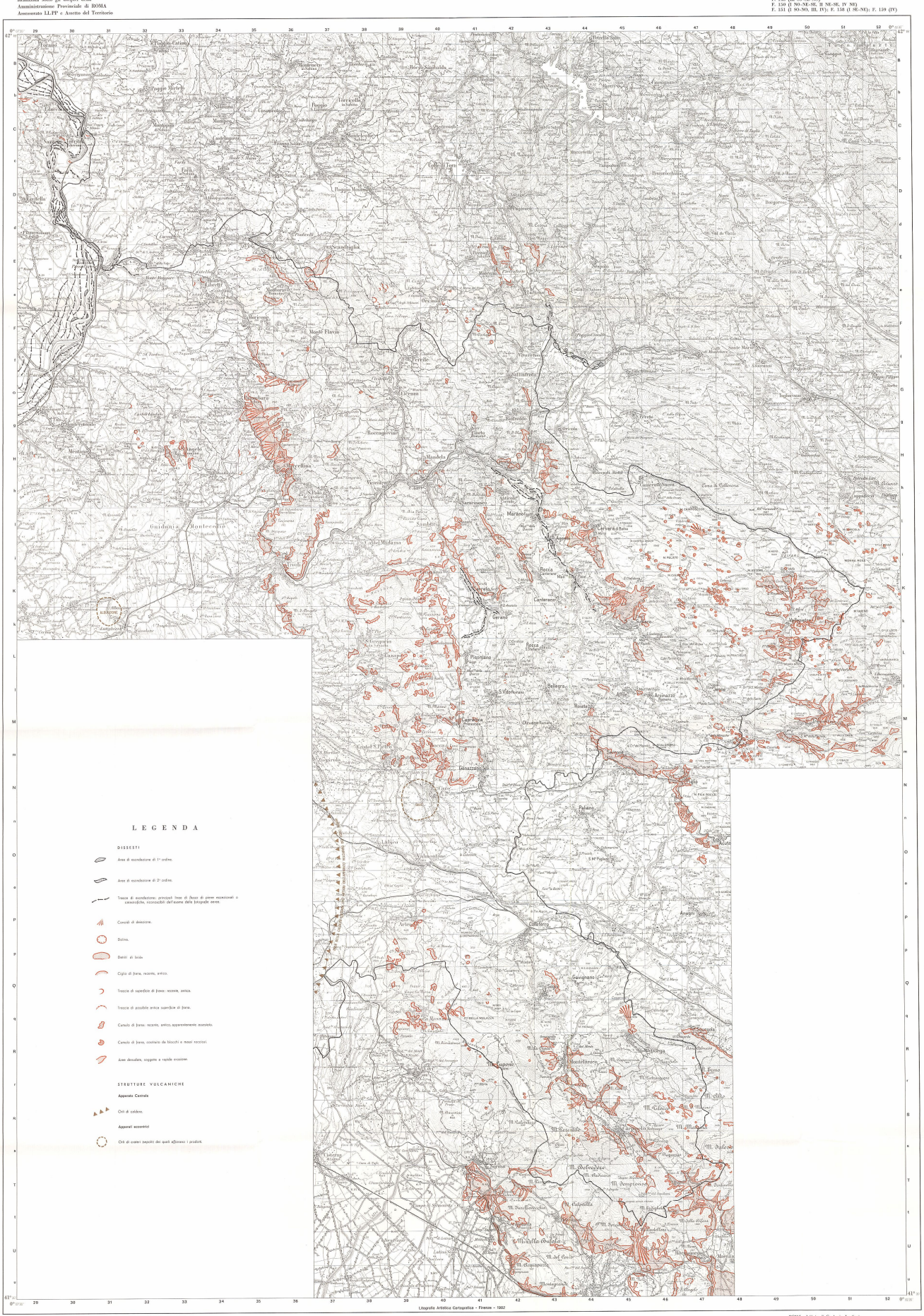

Litografia Artistica Cartografica - Firenze - 1982

A cura di U. VENTRIGLIA.
Sulla base del rilevamento fotogeologico (A. ORLANDINI, G. PEZZOTTA, G. SIGNORELLI, 1973).

Scala 1:100.000

Dal fogl dell'Istituto Geografico Militare (Autorizzazione n. 1153 del 28.11.1980)
Costruito ai sensi della Legge 2.2.1974 n. 64. Tutte le carte sono riferibili a D40 in data 20-10-1982

ROMA - Istituto di Geologia Applicata
Facoltà Ingegneria dell'Università di Roma
Centro di Studio per la Geologia Tecnica del C.N.R.